



라한호텔그룹 프로모션 제휴 안내
 예약 및 이용기간 : 2026. 04.01 ~ 2026. 06. 30

라한셀렉트 경주

* 세금포함가

지역	객실타입	제휴 금액					
		일-목	금	토	준성수기	성수기	극성수기
경주	디럭스 더블/트윈	145,000	190,000	320,000	230,000	370,000	400,000
	패밀리 트윈	165,000	210,000	340,000	250,000	390,000	420,000
	스위트 더블 / 코너 스위트룸	285,000	350,000	500,000	410,000	550,000	600,000
	공동혜택	포토뮤지엄 '경주나인'. 헬스장, 비즈니스센터 무료이용, 볼링장 '더스트라이크' 게임당 1,000원 1회 할인(최대 4인), 실내&외 수영장/사우나/키즈라운지 '원더랜드' 50% 할인					
	추가요금	보문 호수뷰 1박/40,000원		엑스트라베드 1박/40,000원		조식 뷔페 1인/37,000원	
		- 금요일 적용일자 : 공휴일 전일, 4/1-2, 4/5		- 준성수기 적용일자 : 4/10, 6/5			
		- 성수기 적용일자 : 4/3, 4/11, 5/1		- 극성수기 적용일자 : 4/4, 5/2-4, 5/23-24, 6/6			

◎ 객실 이미지 안내



산전망뷰 디럭스 트윈룸
*투숙인원 3인 (최대4인)



보문호수뷰 패밀리 트윈룸
*투숙인원 4인(최대5인)



보문호수뷰 코너스위트 트윈 or 스위트 더블룸
*투숙인원 2-3인 (최대4인)



◎ 부대시설 안내



◎ 예약 및 취소 위약금 안내

예약 시 “제휴사-업체명”을 예약직원에게 안내 요청드립니다.

예약 변경 및 취소는 입실 2일전 오후 6시까지 가능합니다. 이후 변경 및 취소 시, 100% 요금이 부과됩니다.

☎ 예약문의 : 통합예약실 / 1644-8005 유선 전화를 통해 예약이 가능합니다



라한호텔그룹 프로모션 제휴 안내
 예약 및 이용기간 : 2026. 04.01 ~ 2026. 06. 30

라한호텔 전주

* 세금포함가

지역	객실타입	제휴 금액			
		일-목	금	토	성수기
전주	디럭스 트윈	110,000	140,000	195,000	210,000
	패밀리 트윈	120,000	150,000	205,000	220,000
	스위트 더블/트윈	190,000	270,000	345,000	360,000
	공동혜택	헬스장,비즈니스센터 무료 이용, 하녹당(카페&라운지), 전주산책 10% 할인 (일부 상품 제외), 루프탑 수영장 시즌별 할인 적용(동계시즌 미운영), 사우나 50%할인 적용			
	추가요금	한옥뷰 1박/40,000원	엑스트라베드 1박/30,000원	조식 뷔페 1인/25,000원	
	- 금요일 적용 일자 : 공휴일 전일		- 토요일 적용 일자 : 6/5		
- 성수기 : 5/1-4, 5/8-9, 5/23-24, 6/6					

◎ 객실 이미지 안내



시티뷰 디럭스 트윈룸
*투숙인원 3인 (최대4인)

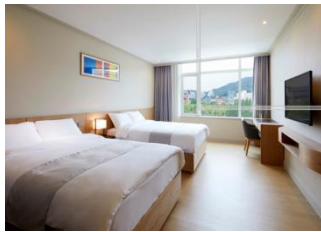

시티뷰 패밀리 트윈룸
*투숙인원 4인(최대5인)



시티뷰 스위트 더블/트윈룸
*투숙인원 2-3인 (최대4인)



◎ 부대시설 안내



◎ 예약 및 취소 위약금 안내

예약 시 “제휴사-업체명”을 예약직원에게 안내 요청드립니다.

예약 변경 및 취소는 입실 2일전 오후 6시까지 가능합니다. 이후 변경 및 취소 시, 100% 요금이 부과됩니다.

☎ 예약문의 : 통합예약실 / 1644-8005 유선 전화를 통해 예약이 가능합니다



라한호텔그룹 프로모션 제휴 안내
 예약 및 이용기간 : 2026. 04.01 ~ 2026. 06. 30

호텔현대 바이 라한 울산

* 세금포함가

지역	객실타입	제휴 금액			
		월-목	금,일	토	성수기
울산	디럭스 더블/트윈	110,000	95,000	120,000	140,000
	프리미엄/스튜디오 스위트 더블	165,000	150,000	175,000	206,000
	공동혜택	실내 수영장 할인가 적용, 비즈니스센터, 헬스장 무료이용(고등학생 이상 입장가능)			
	추가요금	엑스트라베드 1박/40,000원		조식 뷔페 1인/29,000원	
- 토요일 적용 일자 : 5/1, 5/23-24 - 성수기 적용일자 : 5/2-4, 6/6					

◎ 객실 이미지 안내

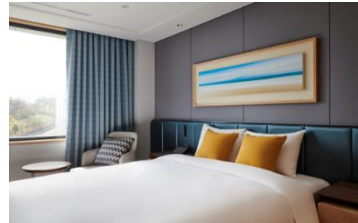

시티뷰 디럭스 더블룸
*투숙인원 2인 (최대3인)

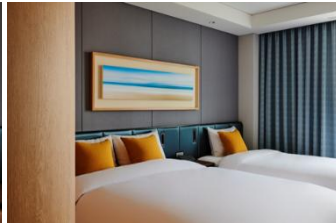

시티뷰 디럭스 트윈룸
*투숙인원 3인(최대4인)



시티뷰 스튜디오 스위트룸
*투숙인원 2인 (최대3인)



시티뷰 프리미엄 스위트룸
*투숙인원 2인 (최대3인)

◎ 부대시설 안내



◎ 예약 및 취소 위약금 안내

예약 시 “제휴사-업체명”을 예약직원에게 안내 요청드립니다.

예약 변경 및 취소는 입실 2일전 오후 6시까지 가능합니다. 이후 변경 및 취소 시, 100% 요금이 부과됩니다.

☎ 예약문의 : 통합예약실 / 1644-8005 유선 전화를 통해 예약이 가능합니다



라한호텔그룹 프로모션 제휴 안내
 예약 및 이용기간 : 2026. 04.01 ~ 2026. 06. 30

호텔현대 바이 라한 목포

* 세금포함가

지역	객실타입	제휴 금액			
		일-목	금	토	성수기
목포	디럭스 더블/트윈	100,000	130,000	160,000	200,000
	주니어 스위트 더블/트윈	180,000	210,000	281,000	321,000
	공동혜택	헬스장, 오픈 갤러리, 비즈니스센터, 아케이드존(당구장,비디오 게임룸, 키즈라운지[주말], 무료 이용)			
	추가요금	오션뷰 1박/30,000원	엑스트라베드 1박/30,000원	조식 뷔페 1인/26,000원	
		- 금요일 적용 일자 : 공휴일 전일		- 극성수기 적용 일자 : 5/1-4, 5/23-24	
		- 토요일 적용 일자 : 6/5			

◎ 객실 이미지 안내



산전망 디럭스 더블룸
*투숙인원 2인 (최대3인)

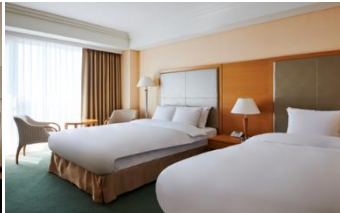

산전망 디럭스 트윈룸
*투숙인원 3인(최대4인)



오션뷰 주니어스위트 더블/트윈룸
*투숙인원 2-3인 (최대4인)

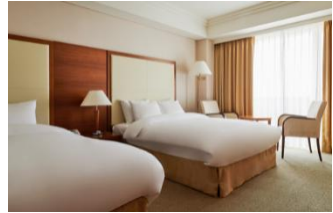

◎ 부대시설 안내



◎ 예약 및 취소 위약금 안내

예약 시 “**제휴사-업체명**”을 예약직원에게 안내 요청드립니다.

예약 변경 및 취소는 입실 2일전 오후 6시까지 가능합니다. 이후 변경 및 취소 시, 100% 요금이 부과됩니다.

☎ 예약문의 : 통합예약실 / 1644-8005 유선 전화를 통해 예약이 가능합니다



라한호텔그룹 프로모션 제휴 안내
 예약 및 이용기간 : 2026. 04.01 ~ 2026. 06. 30

라한호텔 포항

* 세금포함가

지역	객실타입	제휴 금액			
		일-목	금	토	성수기
포항	디럭스 더블/트윈	120,000	150,000	220,000	250,000
	코너 스위트 트윈	190,000	260,000	360,000	480,000
	공동혜택	비즈니스센터 무료 이용			
	추가요금	엑스트라베드 1박/33,000원		조식 뷔페 1인/23,000원	
		- 금요일 적용 일자 : 공휴일 전일		- 토요일 적용 일자 : 5/1-4, 5/10-13, 5/24	
		- 성수기 적용 : 포항 국제불빛축제 기간 (5월말 예상)			

◎ 객실 이미지 안내

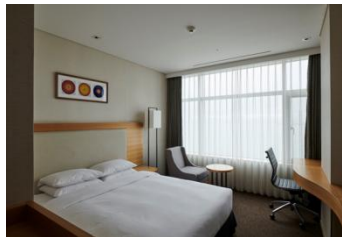

오션뷰 디럭스 더블룸
*투숙인원 2인

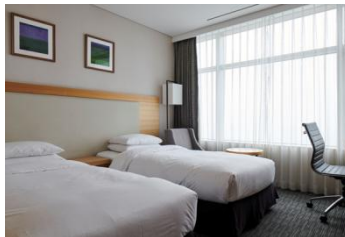

오션뷰 디럭스 트윈룸
*투숙인원 2인



오션뷰 코너스위트 트윈룸
*투숙인원 2인 (최대3인)

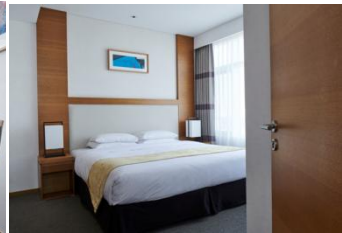

◎ 부대시설 안내

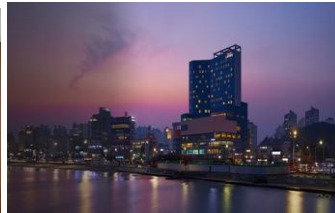
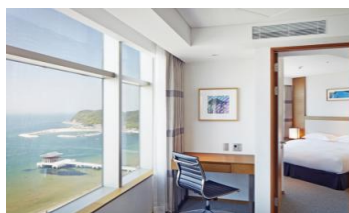

◎ 예약 및 취소 위약금 안내

예약 시 “**제휴사-업체명**”을 예약직원에게 안내 요청드립니다.

예약 변경 및 취소는 입실 2일전 오후 6시까지 가능합니다. 이후 변경 및 취소 시, 100% 요금이 부과됩니다.

☎ 예약문의 : 통합예약실 / 1644-8005 유선 전화를 통해 예약이 가능합니다



라한호텔그룹 프로모션 제휴 안내
 예약 및 이용기간 : 2026. 07.01 ~ 2026. 09. 30

라한셀렉트 경주

* 세금포함가

지역	객실타입	제휴 금액					
		일-목	금	토	준성수기	성수기	극성수기
경주	디럭스 더블/트윈	145,000	190,000	320,000	230,000	370,000	400,000
	패밀리 트윈	165,000	210,000	340,000	250,000	390,000	420,000
	스위트 더블 / 코너 스위트룸	285,000	350,000	500,000	410,000	550,000	600,000
	공동혜택	포토뮤지엄 '경주나인'. 헬스장, 비즈니스센터 무료이용, 볼링장 '더스트라이크' 게임당 1,000원 1회 할인(최대 4인), 실내&외 수영장/사우나/키즈라운지 '원더랜드' 50% 할인					
	추가요금	보문 호수뷰 1박/40,000원		엑스트라베드 1박/40,000원		조식 뷔페 1인/37,000원	
- 금요일 적용일자 : 공휴일 전일, 8/9-13 - 토요일 적용일자 : 8/2, 8/7, 8.14 - 준성수기 적용일자 : 8/3-6 - 성수기 적용일자 : 7/26-30, 8/8 - 극성수기 적용일자 : 7/17-18, 7/25, 7/31-8/1, 8/15-16, 9/24-26							

◎ 객실 이미지 안내



산전망뷰 디럭스 트윈룸
*투숙인원 3인 (최대4인)



보문호수뷰 패밀리 트윈룸
*투숙인원 4인(최대5인)



보문호수뷰 코너스위트 트윈 or 스위트 더블룸
*투숙인원 2-3인 (최대4인)



◎ 부대시설 안내



◎ 예약 및 취소 위약금 안내

예약 시 “제휴사-업체명”을 예약직원에게 안내 요청드립니다.

예약 변경 및 취소는 입실 2일전 오후 6시까지 가능합니다. 이후 변경 및 취소 시, 100% 요금이 부과됩니다.

☎ 예약문의 : 통합예약실 / 1644-8005 유선 전화를 통해 예약이 가능합니다



라한호텔그룹 프로모션 제휴 안내
 예약 및 이용기간 : 2026. 07.01 ~ 2026. 09. 30

라한호텔 전주

* 세금포함가

지역	객실타입	제휴 금액			
		일-목	금	토	성수기
전주	디럭스 트윈	110,000	140,000	195,000	210,000
	패밀리 트윈	120,000	150,000	205,000	220,000
	스위트 더블/트윈	190,000	270,000	345,000	360,000
	공동혜택	헬스장,비즈니스센터 무료 이용, 하녹당(카페&라운지), 전주산책 10% 할인 (일부 상품 제외), 루프탑 수영장 시즌별 할인 적용(동계시즌 미운영), 사우나 50%할인 적용			
	추가요금	한옥뷰 1박/40,000원	엑스트라베드 1박/30,000원	조식 뷔페 1인/25,000원	
- 금요일 적용 일자 : 공휴일 전일 - 성수기 : 7/17-18, 7/25-8/16, 9/24-26					

◎ 객실 이미지 안내



시티뷰 디럭스 트윈룸
*투숙인원 3인 (최대4인)



시티뷰 패밀리 트윈룸
*투숙인원 4인(최대5인)



시티뷰 스위트 더블/트윈룸
*투숙인원 2-3인 (최대4인)



◎ 부대시설 안내



◎ 예약 및 취소 위약금 안내

예약 시 “제휴사-업체명”을 예약직원에게 안내 요청드립니다.

예약 변경 및 취소는 입실 2일전 오후 6시까지 가능합니다. 이후 변경 및 취소 시, 100% 요금이 부과됩니다.

☎ 예약문의 : 통합예약실 / 1644-8005 유선 전화를 통해 예약이 가능합니다



라한호텔그룹 프로모션 제휴 안내
 예약 및 이용기간 : 2026. 07.01 ~ 2026. 09. 30

호텔현대 바이 라한 울산

* 세금포함가

지역	객실타입	제휴 금액			
		월-목	금,일	토	성수기
울산	디럭스 더블/트윈	110,000	95,000	120,000	140,000
	프리미엄/스튜디오 스위트 더블	165,000	150,000	175,000	206,000
	공동혜택	실내 수영장 할인가 적용, 비즈니스센터, 헬스장 무료이용(고등학생 이상 입장가능)			
	추가요금	엑스트라베드 1박/40,000원		조식 뷔페 1인/29,000원	
- 토요일 적용 일자 : 7/26-30, 8/2-7, 8/14, 9/24-26 - 성수기 적용일자 : 7/17-18, 7/25, 7/31-8/1, 8/8, 8/15-16					

◎ 객실 이미지 안내

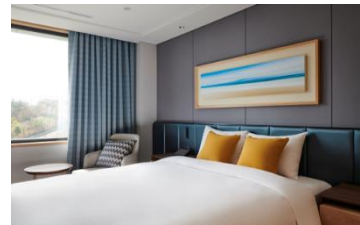

시티뷰 디럭스 더블룸
*투숙인원 2인 (최대3인)

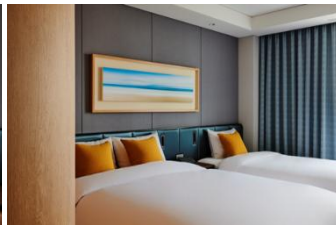

시티뷰 디럭스 트윈룸
*투숙인원 3인(최대4인)



시티뷰 스튜디오 스위트룸
*투숙인원 2인 (최대3인)



시티뷰 프리미엄 스위트룸
*투숙인원 2인 (최대3인)

◎ 부대시설 안내



◎ 예약 및 취소 위약금 안내

예약 시 “제휴사-업체명”을 예약직원에게 안내 요청드립니다.

예약 변경 및 취소는 입실 2일전 오후 6시까지 가능합니다. 이후 변경 및 취소 시, 100% 요금이 부과됩니다.

☎ 예약문의 : 통합예약실 / 1644-8005 유선 전화를 통해 예약이 가능합니다



라한호텔그룹 프로모션 제휴 안내
 예약 및 이용기간 : 2026. 07.01 ~ 2026. 09. 30

호텔현대 바이 라한 목포

* 세금포함가

지역	객실타입	제휴 금액			
		일-목	금	토	성수기
목포	디럭스 더블/트윈	100,000	130,000	160,000	200,000
	주니어 스위트 더블/트윈	180,000	210,000	281,000	321,000
	공동혜택	헬스장, 오픈 갤러리, 비즈니스센터, 아케이드존(당구장,비디오 게임룸, 키즈라운지[주말], 무료 이용)			
	추가요금	오션뷰 1박/30,000원	엑스트라베드 1박/30,000원	조식 뷔페 1인/26,000원	
- 금요일 적용 일자 : 공휴일 전일 - 성수기 적용 일자 : 7/17-18, 7/25-8/16, 9/24-26					

◎ 객실 이미지 안내



산전망 디럭스 더블룸
*투숙인원 2인 (최대3인)

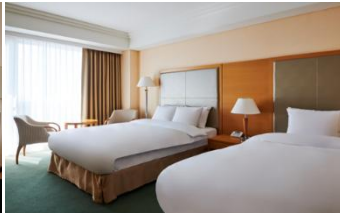

산전망 디럭스 트윈룸
*투숙인원 3인(최대4인)



오션뷰 주니어스위트 더블/트윈룸
*투숙인원 2-3인 (최대4인)



◎ 부대시설 안내



◎ 예약 및 취소 위약금 안내

예약 시 “**제휴사-업체명**”을 예약직원에게 안내 요청드립니다.

예약 변경 및 취소는 입실 2일전 오후 6시까지 가능합니다. 이후 변경 및 취소 시, 100% 요금이 부과됩니다.

☎ 예약문의 : 통합예약실 / 1644-8005 유선 전화를 통해 예약이 가능합니다



라한호텔그룹 프로모션 제휴 안내
 예약 및 이용기간 : 2026. 07.01 ~ 2026. 09. 30

라한호텔 포항

* 세금포함가

지역	객실타입	제휴 금액				
		일-목	금	토	성수기	극성수기
포항	디럭스 더블/트윈	120,000	150,000	220,000	250,000	300,000
	코너 스위트 트윈	190,000	260,000	360,000	480,000	이용불가
	공동혜택	비즈니스센터 무료 이용				
	추가요금	엑스트라베드 1박/33,000원		조식 뷔페 1인/23,000원		
	- 금요일 적용 일자 : 공휴일 전일, 8/17 - 토요일 적용 일자 : 7/17, 7/24-29, 8/9-13, 9/23-26 - 성수기 적용 : 8/2-7, 8/14-16 - 극성수기 적용 : 7/30~8/1, 8/8					

◎ 객실 이미지 안내

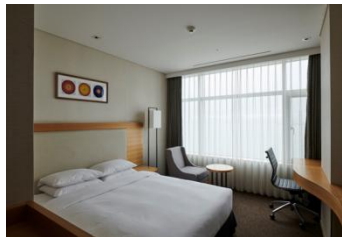

오션뷰 디럭스 더블룸
*투숙인원 2인

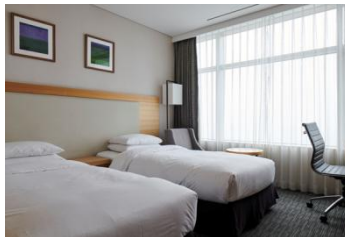

오션뷰 디럭스 트윈룸
*투숙인원 2인

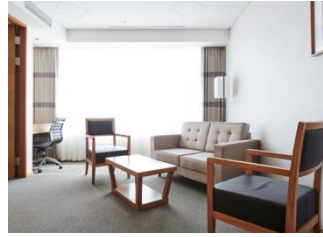

오션뷰 코너 스위트 트윈룸
*투숙인원 2인 (최대3인)



◎ 부대시설 안내

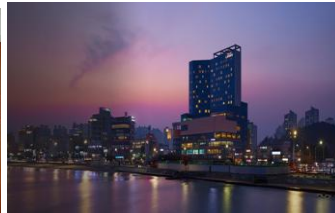
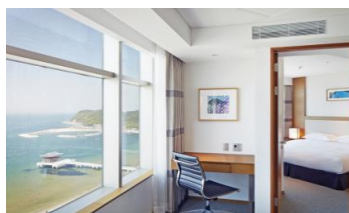

◎ 예약 및 취소 위약금 안내

예약 시 “**제휴사-업체명**”을 예약직원에게 안내 요청드립니다.

예약 변경 및 취소는 입실 2일전 오후 6시까지 가능합니다. 이후 변경 및 취소 시, 100% 요금이 부과됩니다.

☎ 예약문의 : 통합예약실 / 1644-8005 유선 전화를 통해 예약이 가능합니다